Calendrier des manifestations ayant lieu dans l'EURE

à l'occasion du 25 Novembre

Journée internationale pour l'élimination des violences faites aux femmes

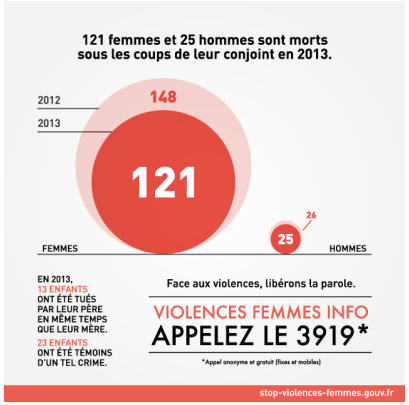

- **25 novembre (11h-13h) à EVREUX** : Sensibilisation en interne des agents des services de l'Etat sur la problématique des violences conjugales. Formation assurée par le CIDFF 27 (Centre d'Information sur les Droits des Femmes et des Familles) (cité administrative, Bd G. Chauvin).

- **25 novembre (17h) à LOUVIERS :** Départ d'une marche festive, arrêts sur des stands informatifs et rubans blanc. Fin de la marche avec un flashmob (répétition sur :https://www.facebook.com/events/368681806620205/ .Crêpes et chocolat chaud à la fin de la marche. Infos auprès du centre social La Chaloupe . Interventions des associations AAP, CIDFF. (Départ place de la Halle aux drapiers)

- **25 novembre (9h-17h) à EVREUX**: l'unité RIVIF du CH d'Evreux sensibilisera le personnel médical, le grand public et les patients aux missions de l'unité spécifique RIVIF au sein du CH, au repérage et à la réorientation des violences conjugales au sein de l'hôpital. Accueil et informations dans le hall d'accueil ; vidéos dans l'amphithéâtre. (Rue Léon Schwartenberg)

- **25 novembre (16h à 20h) à EVREUX** : à 17h, vernissage d'une exposition réalisée par les femmes de l'accueil de jour départemental ; à 18h vidéo « Nelly, Katia, Alexandre et les autres » sur la prostitution, suivie d'un débat sur le phénomène prostitutionnel. Avec les associations partenaires, La Pause/ADAEA et CIDFF 27 (association ABRI, 9 rue de la Buffardière).

- **Du 23 au 27 novembre au FJT de VERNON** : « Violences faites aux femmes et dimension culturelle» : exposition, débat, vidéos, ateliers proposés par FIA et les partenaires. (35 rue Potard à Vernon)

- **27 novembre (9h-17h) à EVREUX** : Formation/conférence ouverte aux professionnels et au grand public, organisée par « LA CAUSE DES ENFANTS » : « Parents, mode d'emploi » (hôtel Kyriad, 93 rue de Rôme).

- **27 novembre de 9h à 17h à EVREUX** : Sensibilisation des agents du Conseil départemental de l'Eure et des forces de l'ordre (police et gendarmerie) à la problématique de « l'ordonnance de protection » (salle de conférence, hôtel du département, Bd G. Chauvin)

- **Du 25 au 27 novembre à EVREUX** : Exposition de l'atelier d'expression du groupe de femmes se réunissant dans le cadre de « l'accueil de jour départemental contre les violences faites aux femmes ». Vernissage le 25 novembre à 16h en présence de l'écrivaine Marie Murski et de la cheffe de gendarmerie spécialisée sur les violences conjugales, Adeline Pillot. (Hall du Conseil Départemental, Hôtel du département, Bd Georges Chauvin)

- **2 décembre (14h-17h) à BERNAY**: Sensibilisation du corps médical

(urgences, sages femmes, médecins, infirmiers) et des professionnels des « quartiers politique de la ville » au repérage des violences conjugales et à leur réorientation. Intervention des partenaires (RLPS, CIDFF, écrivaine Marie Murski, DDFE, équipes EMAVHI et RIVIF). (CH de Bernay, EPHAD, rond point de la Croix Gloriant)

* *

Le 17 décembre 1999, par sa résolution 54/134, **l'Assemblée générale des Nations Unies** a proclamé le 25 *novembre « **Journée internationale pour l'élimination de la violence à l'égard des femmes** »*, en hommage aux sœurs Mirabal, militantes dominicaines qui furent brutalement assassinées sur les ordres du dictateur et chef de l'Etat, Rafaël Trujillo.

Pour plus de renseignements concernant ces manifestations, contactez :

- Sarah MANTAH, Délégation Départementale aux Droits des Femmes et à l'Egalité : 06 89 89 57 96 et sarah.mantah@eure.gouv.fr